Предварительная информация
по спойлерам к проекту МГД-2019

5 округ: есть 2 варианта на кандидатов спойлеров (от Партии Роста и ЛДПР)**.**

8 округ: спойлером может быть **В.Серуканов** (перебежчик от Навального). По 8-му Штаб не верит, что Кумин справится (он идёт как основной от КПРФ, бывший кандидат в мэра Москвы) и поэтому хотят организовать работу по Жданову.

9 округ (мы анализ ещё не проводили): Штаб хочет поставить спойлера против Ю.Галяминой (мундеп Тимирязевского района, идёт от Яблока), но есть инсайд, что её возьмёт Навальный в свою команду кандидатов. Штаб предлагает Л.Якубовскую (депутат Хорошевского района) против неё.

31 округ: для блокирования Янкаускаса подобрали спойлером А.Л. Милешина в порядке самовыдвижения (справка по нему на стадии подготовки).

35 округ: против Милова спойлером-самовыдвиженцем подобрали С.В. Менделеева (справка по нему на стадии подготовки).

43 округ: спойлерами для Соболь могут выступить либо **А.Попова,** либо **Е.Ткач,** и Штаб не возражает если сами подберём спойлера, но лучше такого же типажа как Соболь и местную.

45 округ: М.Конев (Парнас) готов спойлерить против Яшина, есть ещё два возможных - один человек с Басманного района и кандидат от Партии Роста (справки по ним на стадии подготовки).

Округ №5

Рябинин Алексей Валерьевич

Дата рождения:
3 апреля 1970

Место жительства:

Москва

Национальность:

Партийная принадлежность:
Партия Роста (ранее выдвигался от ЕР)

ТРУДОВАЯ И ОБЩЕСТВЕННО-ПОЛИТИЧЕСКАЯ ДЕЯТЕЛЬНОСТЬ

1995
2012
ректор Института экономики и управления в промышленности

2006
2009
ректор Института экономики и социальных отношений

2009
2014
депутат Московской городской думы

с 2015

генеральный директор Института экономических и социальных исследований

Детский писатель

Округ №43

Алёна Попова

Дата рождения:
февраль 1983

Место рождения:
Екатеринбург

Образование:
Факультет журналистики МГУ
Специализация: интернет-журналистика.

ТРУДОВАЯ И ОБЩЕСТВЕННО-ПОЛИТИЧЕСКАЯ ДЕЯТЕЛЬНОСТЬ

2012
Основала организацию «Гражданский корпус» - волонтерская организация, оказывающая помощь населению в местах чрезвычайных ситуаций: наводнения, пожары, землятресения

2014
Участие в выборах в Мосгордуму
Кандидат по 9-ому округу Москвы, независимый кандидат

2016
Запуск сети взаимопомощи женщин W
Сооснователь проекта. Защита прав женщин, борьба с домашним насилием, обеспечение финансовой безопасности женщин и др.

Округ №9

Якубовская Любовь Станиславна

Д О С Ь Е

Дата рождения:
23.02.1970

Место жительства:
Москва

Образование:
Московский геологоразведочный институт им. С. Орджоникидзе, 1994
Всероссийский заочный финансово-экономический институт, 1996

ТРУДОВАЯ И ОБЩЕСТВЕННО-ПОЛИТИЧЕСКАЯ ДЕЯТЕЛЬНОСТЬ

Гражданская активистка, эколог, имеет узнаваемость, в рядах оппозиции пользуется не однозначной репутацией.

Благотворительный фонд "Центр охраны дикой природы"

По настоящее время
Депутат Совета депутатов муниципального округа Хорошевский в городе Москве

Округ №31

Милешин Андрей Леонидович

Дата рождения:
22.06.1985

Место рождения:
Москва

Место жительства:
Москва

Образование:
ГОУ ВПО "Московский автомобильно-дорожный институт (государственный технический университет)", 2007

Партийная принадлежность:
Ранее выдвигался от Московского городского отделения КПРФ на выборах депутатов Совета депутатов муниципального округа Нагорный

ТРУДОВАЯ И ОБЩЕСТВЕННО-ПОЛИТИЧЕСКАЯ ДЕЯТЕЛЬНОСТЬ

По настоящее время
ПАО "МОСТОТРЕСТ" - главный специалист административно-технической службы

Д О С Ь Е

Округ №35

Менделеев Сергей Владимирович

Дата рождения:
02.11.1976

Место рождения:
Москва

Место жительства:
Москва, район Текстильщики

Образование:
Московская академия экономики и права (институт), 1998

Партийная принадлежность:
Член политической партии «СПРАВЕДЛИВАЯ РОССИЯ»

ТРУДОВАЯ И ОБЩЕСТВЕННО-ПОЛИТИЧЕСКАЯ ДЕЯТЕЛЬНОСТЬ

По настоящее время
ЗАО «Комплексные металлургические технологии», начальник отдела перспективных

По настоящее время
депутат Совета депутатов муниципального округа Ясенево в городе Москве

Округ №8

Виталий Серуканов

Дата рождения:
3 апреля 1970

Место жительства:

Москва, район Щукино

Национальность:

Семейное положение:
Женат, воспитывает дочь.

ТРУДОВАЯ И ОБЩЕСТВЕННО-ПОЛИТИЧЕСКАЯ ДЕЯТЕЛЬНОСТЬ

С 2013 года
волонтер Фонда борьбы с коррупцией, организовывал и обеспечивал юридическую поддержку на всех крупных митингах и шествиях

2017 год
замглавы московского штаба Алексея Навального

Конец 2017 года
Выходит из проекта Навального, выступает с разоблачительными интервью о работе штаба Навального

Д О С Ь Е

Округ №45

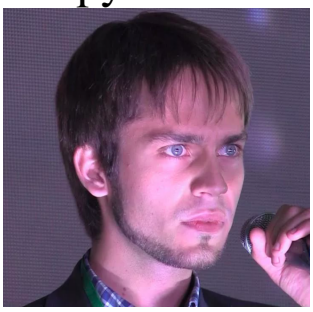

Конев Михаил Андреевич

Дата рождения:
17 марта 1993

Место рождения:

Смоленск

Место жительства:
Москва

Партийная принадлежность:
Член федерального совета Партии народной свободы

ТРУДОВАЯ И ОБЩЕСТВЕННО-ПОЛИТИЧЕСКАЯ ДЕЯТЕЛЬНОСТЬ

2013
работал в предвыборном штабе Бориса Немцова на выборах в Ярославскую областную думу

2014

переехал в Ярославль, где совместно с Ильей Яшиным занялся подготовкой регионального предвыборного штаба Бориса Немцова на выборы в Государственную Думу 2016 года

2017
вступил в «Открытую Россию» и начал работу в Московском штабе движения

2018
директор по спецпроектам фонда помощи людям, живущим с ВИЧ "СПИД.ЦЕНТР"

АОСЬЕ